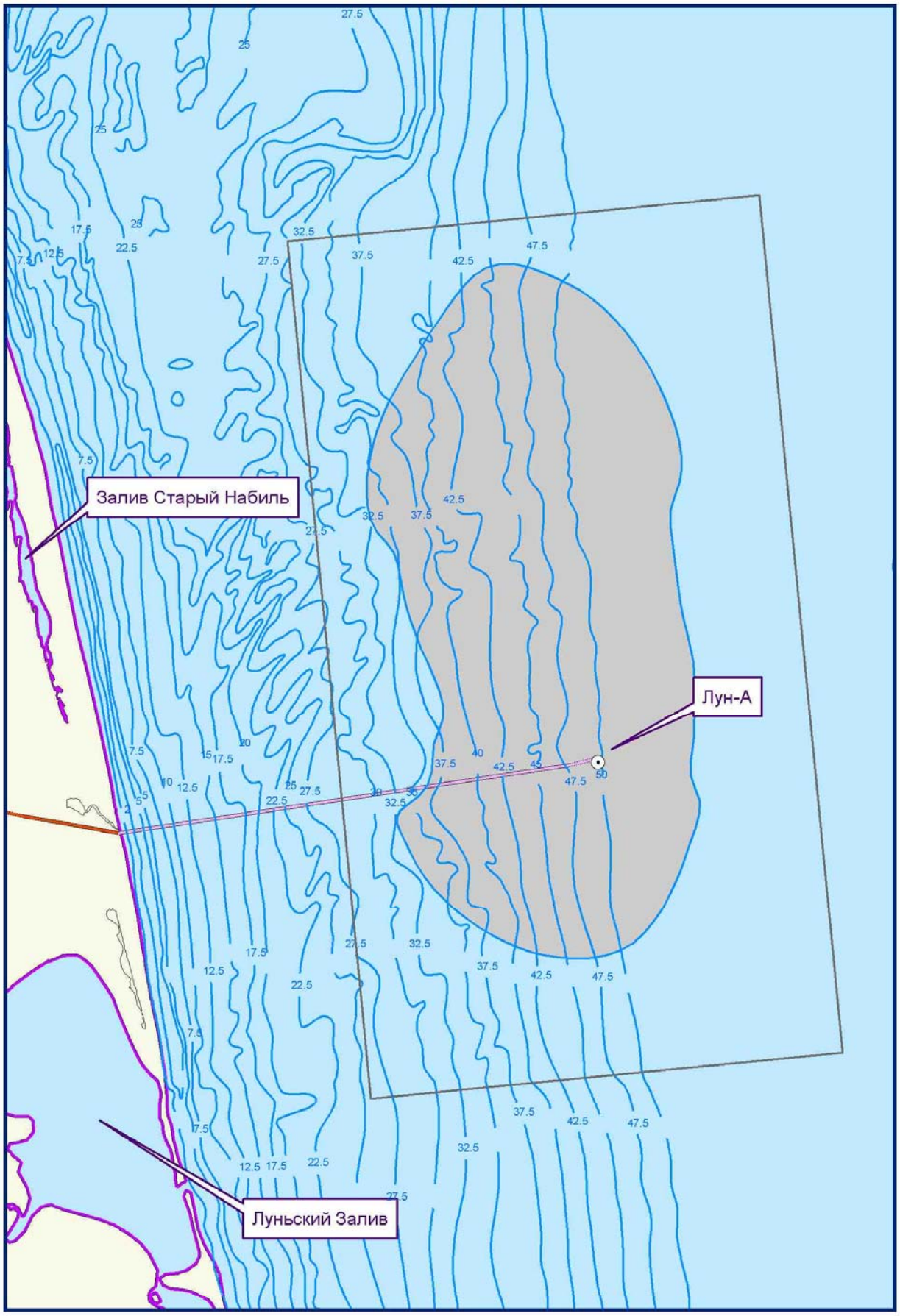

SAKHALIN ENERGY INVESTMENT COMPANY LTD.
Rijswijk, The Netherlands

GIS Group

Creation date : 08 November 2002
File reference : se_00221-01_russ.mxd

САХАЛИНСКАЯ ЭНЕРГИЯ
SAKHALIN ENERGY
Sakhalin II Project

Остров Сахалин

Местоположение района сейсмической разведки на Луньском участке

Рис.

5

For maporders/comments contact SE's GIS group, Jeff Arnett, extn. +31.70.313 7666, email Jeffry.Arnett@SakhalinEnergy.ru or Walter Bos, extn. +31.70.313 7796 email Walter.Bos@SakhalinEnergy.ru *** GIS WebSite: http://sww-sokh.siep.shell.com